



Lasy Państwowe

Zagospodarowanie turystyczne lasów na terenie RDLP w Poznaniu

Puszczykowo, 18.05.2023 r.



Marlena
Kowalkowska,
Przemysław
Lewandowski

Wydział Ochrony
Lasu, RDLP
w Poznaniu



- ❖ Nadleśnictwo Łopuchówko
- ❖ Nadleśnictwo Babki
- ❖ Nadleśnictwo Oborniki
- ❖ Nadleśnictwo Jarocin
- ❖ Nadleśnictwo Syców
- ❖ Nadleśnictwo Włoszakowice





Lasy Państwowe

Infrastruktura turystyczna w Nadleśnictwie Łopuchówko

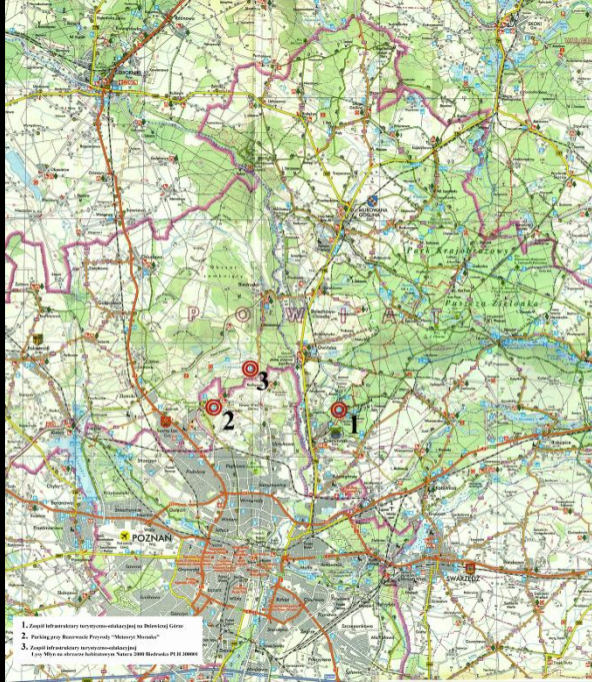

1. Zespół infrastruktury turystyczno-edukacyjnej na Białej Górze
2. Parking przy Rezerwacie Przyrody "Młokosy Małolka"
3. Zespół infrastruktury turystyczno-edukacyjnej

Źródło: Młoczek na obszarze Natura 2000 Białogóra PO 31 300000

Dziewicza Góra



fot. Pozdron.pl





fot. Z. Szélag



ZAGOSPODAROWANIE TERENU



BUDYNEK GŁÓWNY

**ZAGOSPODAROWANIE
TERENU**



BUDYNEK ZIELONEJ SZKOŁY

**ZAGOSPODAROWANIE
TERENU**



MIĘSCIE NA OGNISKO



ZAGOSPODAROWANIE
TERENU

110.60

m

110.59

i

m

110.58

sb

110.20

m

109.55

m

109.30

m

108.77

LS

105.85

105.55

27

a i przejazdu

103.77

LS

104.58

LS

$\frac{263}{2}$

106.98

106.32

106.32

106.58

LS

107.05

34.70

60 kt

107.25

107.10

107

3180

kl kt

107.10

107

3180

107

3180

107

3180

107

3180

107

3180

107

3180

107

3180

107

3180

107

3180

107

3180

107

3180

107

3180

1015

4150

107.50

107.50

107.50

107.50

107.50

107.50

107.50

107.50

107.50

107.50

107.50

107.50

107.50

107.50

107.50

107.50

107.50

107.50

107.50

107.50

107.50

107.50

107.50

107.50

107.50

107.50

107.50

107.50

107.50

107.50

107.50

105.50

105.50

105.50

105.50

105.50

105.50

105.50

105.50

105.50

105.50

105.50

105.50

105.50

105.50

105.50

105.50

105.50

105.50

105.50

105.50

105.50

105.50

105.50

105.50

105.50

105.50

105.50

105.50

105.50

105.50

105.50

105.50

105.50

105.50

105.50

105.50

105.50

105.50

105.50

105.50

105.50

105.50

105.50

105.50

105.50

105.50

105.50

105.50

105.50

105.50

105.50

105.50

105.50

105.50

105.50

105.50

105.50

105.50

105.50

105.50

105.50

105.50

105.50

105.50

105.50

105.50

PARKING DLA SAMOCHODOW I AUTOBUSOW

ZAGOSPODAROWANIE
TERENU





ZESPÓŁ ZABUDOWY





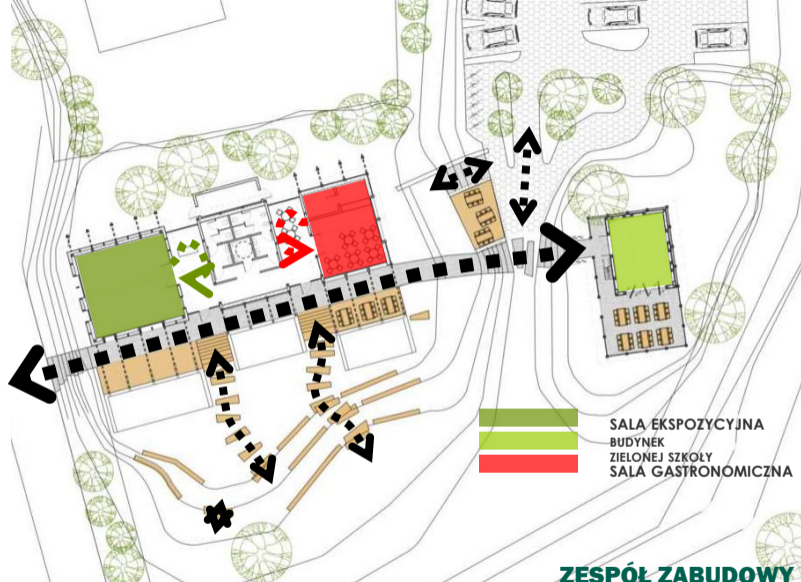

ZESPÓŁ ZABUDOWY

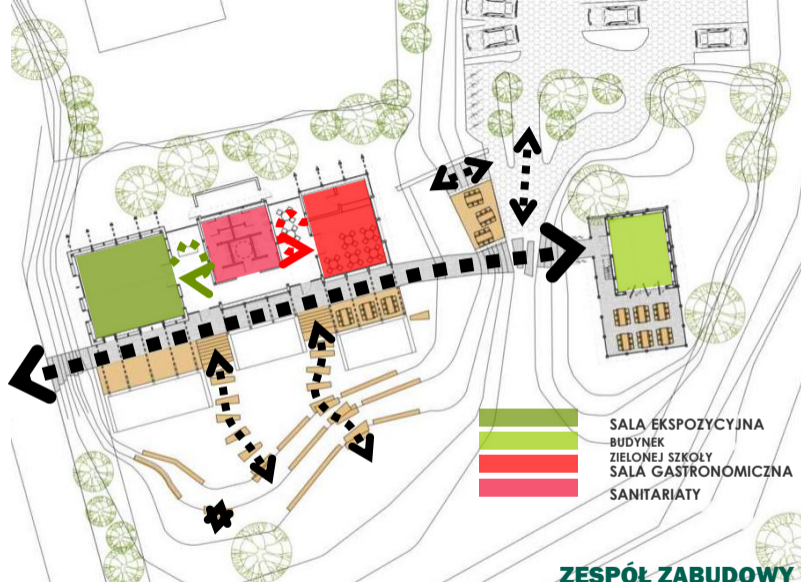

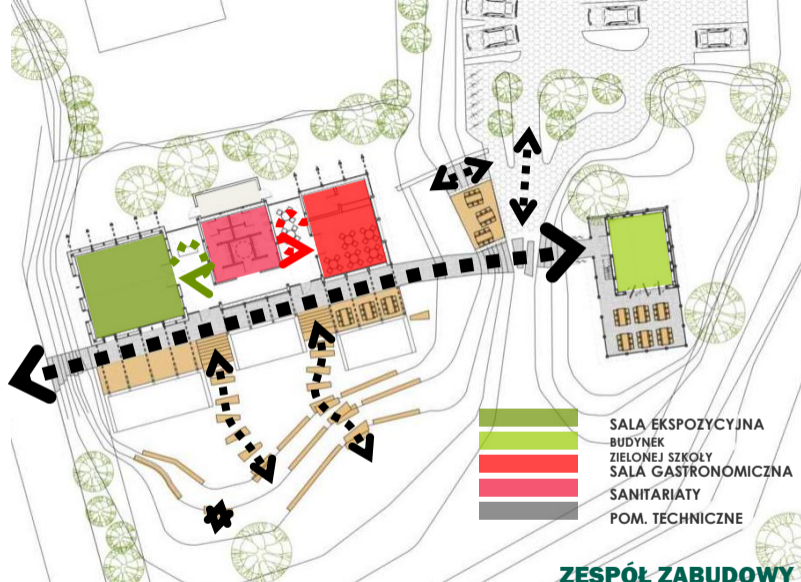

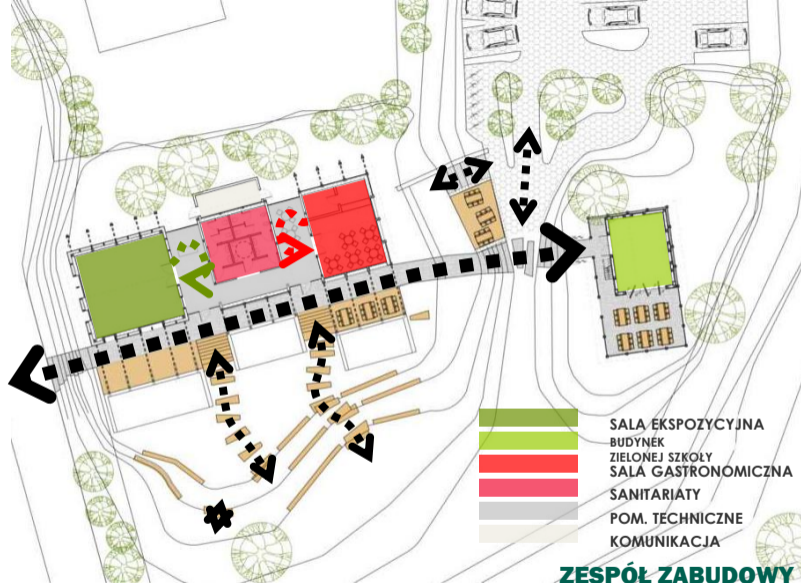

ZESPÓŁ ZABUDOWY

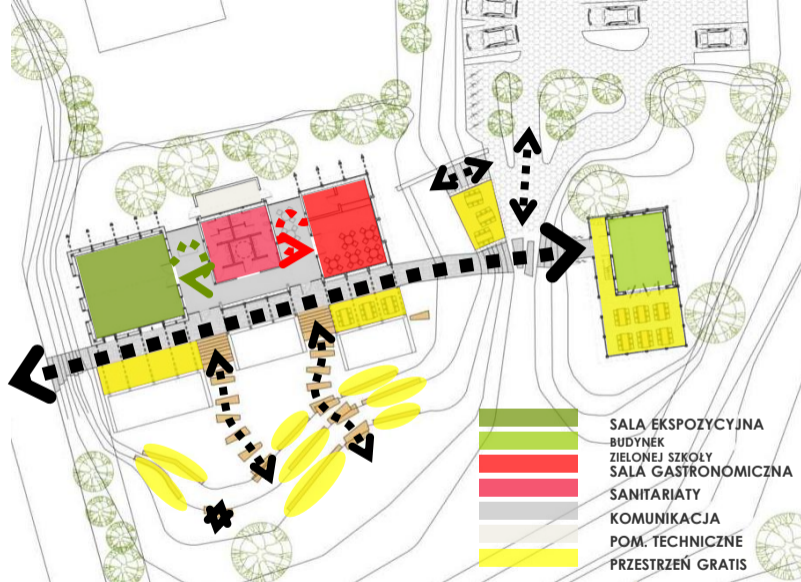



fol. A. Napierala









WYJSCIE
EWALUCYJNE

WYJSCIE
EWALUCYJNE



Certyfikat

*Rekomendowanej Atrakcji Turystycznej
Powiatu Poznańskiego*

w kategorii **PARKI ROZRYWKI / OŚRODKI EDUKACJI**

**Ośrodek Edukacji Przyrodniczo-Leśnej
„Dziewicza Góra” w Czerwonaku**



Jan Mazurczak
Wiceprzewodniczący Kapituły
Prezes Poznańskiej Lokalnej Organizacji Turystycznej



Jan Grabkowski
Przewodniczący Kapituły
Starosta Poznański

Certyfikat

*Rekomendowanej Atrakcji Turystycznej
Powiatu Poznańskiego*

w kategorii **PARKI ROZRYWKI / OŚRODKI EDUKACJI**

**Ośrodek Edukacji Leśnej
„Łysy Młyn” w Biedrusku**



Jan Mazurczak
Wiceprzewodniczący Kapituły
Prezes Poznańskiej Lokalnej Organizacji Turystycznej





Jan Grabkowski
Przewodniczący Kapituły
Starosta Poznański

Truppenübungsplatz Warthelager

Lissmühle

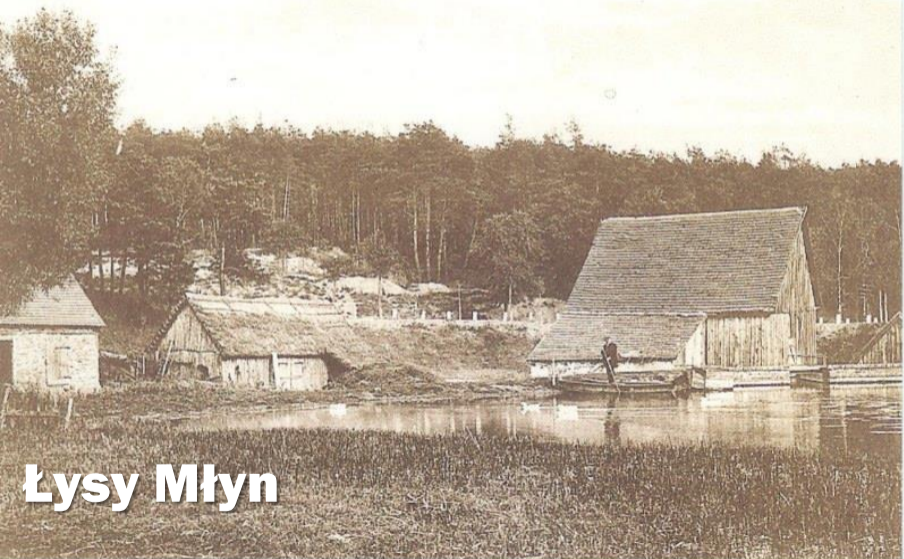

Łysy Młyn



fol. N. łopuchówko



fol. N. Łopuchówko



fol. N. Łopuchówko



fot. A. Napierata



fol. N. Topuchówko



fot. A. Napierata



foto. N. Łopuchówko



BUDYNEK WC



fot. A. Napierala



foto: P. Lewandowski









Nadleśnictwo Łopuchówko

Przykładowe grupy owadów zasiedlających konstrukcje drewniane, gliniane i ekosciany



Nadleśnictwo Łopuchówko, Łopuchówko 1, 62-205 Murowska Golina
tel. (61) 812 21 61, e-mail: lopuchowko@polsn.lasy.gov.pl



fol. G. Ostrowski



fot. G. Ostrowski

Meteoryt Morasko

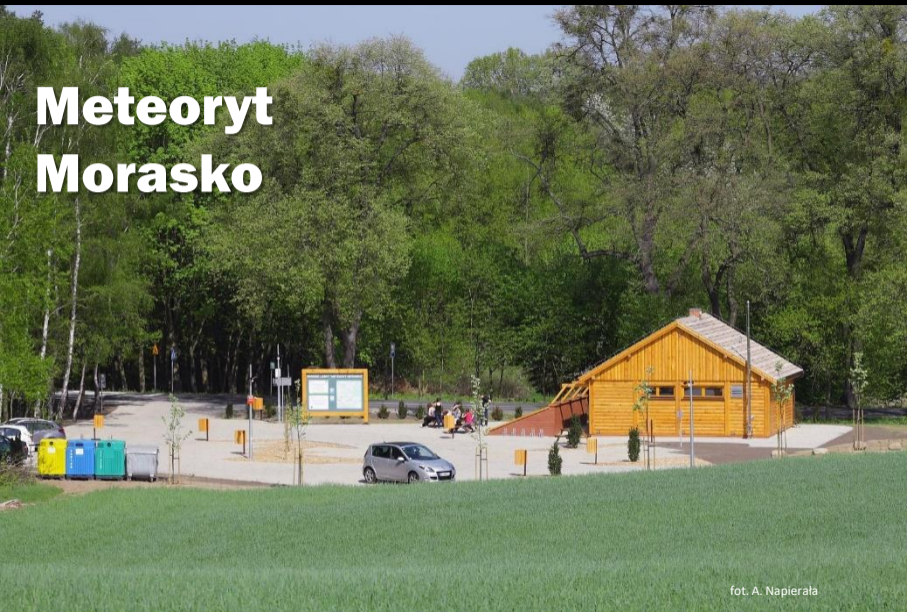

fot. A. Napierata



Nadleśnictwo Babki

- ❖ Las Nowożeńców i Drzew Okolicznościowych
- ❖ Centrum Edukacji i Promocji DREWNA



foto: N. Babki





**CENTRUM
EDUKACJI I PROMOCJI DREWNA**

fol. N. Babki



fot. A. Kowalczyk



Nadleśnictwo Oborniki

- ❖ Geocaching
- ❖ Multimedialne Centrum Edukacji Leśnej

Drewnoksiąg

Przeszukaj ten obszar

Zielone Las Story

Przełączaj skrytki





foto: N. Oborniki



DRZEWO
- FABRYKA

WYKORZYSTANIE DRZEWA W PRZEMISŁLE I AGROBIZNESIE

WYKORZYSTANIE
Z SATELITY



Nadleśnictwo Jarocin

- ❖ Ośrodek Edukacji Leśnej "Centrum Zarządzania Łęgami" w Czeszewie
- ❖ Prom górnolinowy "Nikodem" w Czeszewie





fot. J. Wojdecki







Nadleśnictwo Syców

- ❖ Arboretum Leśne im. prof. S. Białoboka

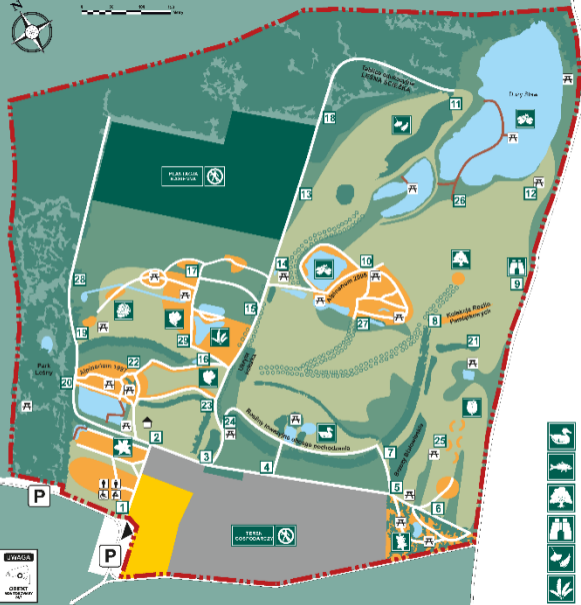

- WEJŚCIE/WYJŚCIE
- PARKING
- TOALETY
- Sala edukacyjno - administracyjna
- Miejsca piknikowe
- Słupy kierunkowe
- KASA INFORMACJA PUNKT SPRZEDAŻY ROŚLIN
- Teren gospodarczy wstęp wzbroniony
- Plantacja nasienna wstęp wzbroniony
- Ścieżki gruntowe
- Pomosty
- Stawy
- Drzewa alojowe
- Trawniki spacerowe
- Zadrzewienia/Las
- KOLEKCJE ROŚLIN

-
-
-
-
-
-
-
-

- | | | | |
|--|--------------------|--|---------------------------|
| | Ostoja kaczek | | Lilowce |
| | Ryby | | Magnolie |
| | Dąb Papieski | | Różanoczniki |
| | Punkt Widokowy | | Rośliny cebulowe |
| | Las Trzyczorzędowy | | Kolekcja roślin iglastych |
| | Trawy ozdobne | | Kolekcja roślin wodnych |

UWAGA!
OBIEKTY WARTOŚCIOWE



fot. N. Syców



Nadleśnictwo Włoszakowice

- ❖ Arboretum w Krzyżowcu
- ❖ Ochronka dla zwierząt w Koczurach



fot. M. Wąsowicz

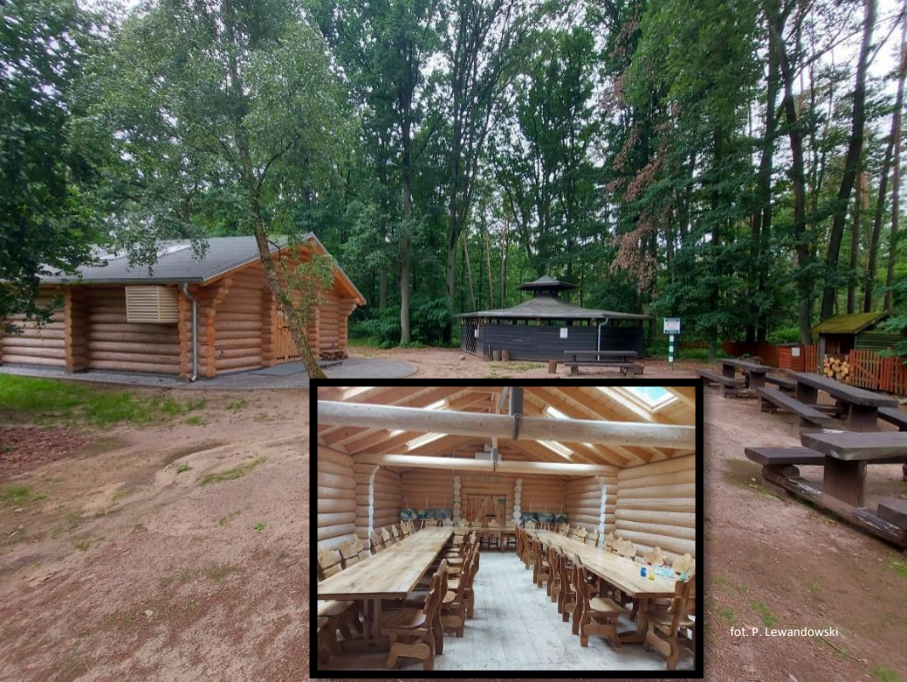

fot. P. Lewandowski



fot. N. Włoszakowice



fot. M. Wąsowicz





fot. P. Lewandowski







Bank Danych
o Lasach



ZANOCUJ
W LESIE

Lasy Państwowe





Lasy Państwowe



czas w las



- ❖ Parkingi leśne i miejsca postoju pojazdów: 337
- ❖ Miejsca biwakowe: 9
- ❖ Miejsca odpoczynku: 34
- ❖ Obozowiska harcerskie: 10
- ❖ Punkty widokowe: 10
- ❖ Place zabaw: 4
- ❖ Zielona klasa: 17
- ❖ Izba edukacji leśnej: 18
- ❖ Ośrodek edukacji leśnej: 10
- ❖ Szlaki turystyczne na gruntach w zarządzie RDLP w Poznaniu: ponad 1 800 km











LESNICTWO GRABLIN

Map and descriptive text on the information board.

fot. P. Lewandowski



fot. P. Lewandowski



Formy ochrony przyrody na terenie RDLP w Poznaniu

Natura 2000
dyrektywa
ptasia



13

74,2 tys. ha

Natura 2000
dyrektywa
siedliskowa



37

71,2 tys. ha

Rezerваты



70

2,4 tys. ha

Obszary
Chronionego
Krajobrazu



32

164 tys. ha



Formy ochrony przyrody na terenie RDLP w Poznaniu

Użytki ekologiczne



54

915.8 ha

Zespoły przyrodniczo krajobrazowe



41

1109 ha

Pomniki przyrody



997

16,041 ha

Ochrona strefowa



270

8331 ha



Strefy ochrony ostoi, miejsc rozrodu lub regularnego przebywania



OWADY – iglica mała

<https://commons.wikimedia.org/w/index.php?c=urid:15762402>



GADY – 3 gatunki

żółw błotny
wąż Eskulapa
gniewosz plamisty

Gatunki „strefowe”



SSAKI – 30 gatunków

wilk
ryś
niedźwiedź brunatny
żołędnicza
26 gatunków nietoperzy



PTAKI – 21 gatunków

bielik – 103 strefy
kania czarna – 18 stref
kania ruda – 45 stref
bocian czarny – 99 stref
rybołów – 1 strefa
puchacz – 4 strefy



Rezerwat „Meteoryt Morasko”

- ❖ Utworzony w 1976 r. o pow. 53,79 ha (2,27 grunt rolny)
- ❖ Rezerwat w granicach miasta Poznania, na terenie Nadleśnictwa Łopuchówko
- ❖ Cel ochrony – zachowanie obszaru upadku meteorytu żelaznego i fragmentu lasu grądowego z rzadkimi gatunkami roślin oraz ochrona szaty roślinnej i walorów geologicznych szczytowej partii Góry Moraskiej



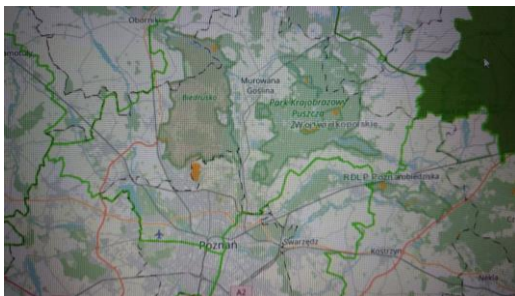



Rezerwaty – miasto – problem – rozwiązanie.





Lasy Państwowe





Krater, Góra Morasko (ok. 154 m n.p.m) –
najwyższe wzniesienie w okolicach Poznania,
uksztaltowanie terenu, granice miasta –
„idealne miejsce” dla rowerzystów.

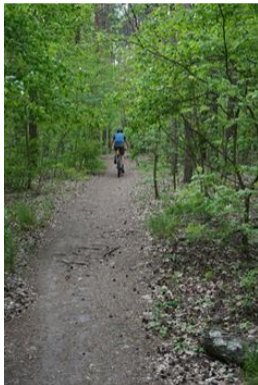



Lasy Państwowe

Zagrożenia





Lasy Państwowe





Styk: Plan ochrony, obowiązki zarządcy, oczekiwania użytkowników

- ❖ Plan ochrony dla rezerwatu ustanowiony przez RDOŚ
- ❖ Zadania zarządcy terenu (realizacja zadań wskazanych w planie ochrony, zapewnienie bezpieczeństwa)
- ❖ Oczekiwania społeczeństwa
- ❖ Rozwiązania :
 - ❖ wprowadzenie i przestrzeganie zakazu użytkowania „nielegalnych” ścieżek czy ich legalizacja?
 - ❖ Inne podejście na etapie tworzenia planów ochrony?
 - ❖ Z jednej strony deklaracja za obejmowaniem ochroną nowych terenów z drugiej – brak poszanowania dla terenów chronionych.

Rezerwat Śnieżycowy Jar





Las Państwowy

Dziękujemy za uwagę

Wydział Ochrony Lasu

Regionalna Dyrekcja
Lasów Państwowych w Poznaniu